米代川水系福士川洪水浸水想定区域図（浸水継続時間）

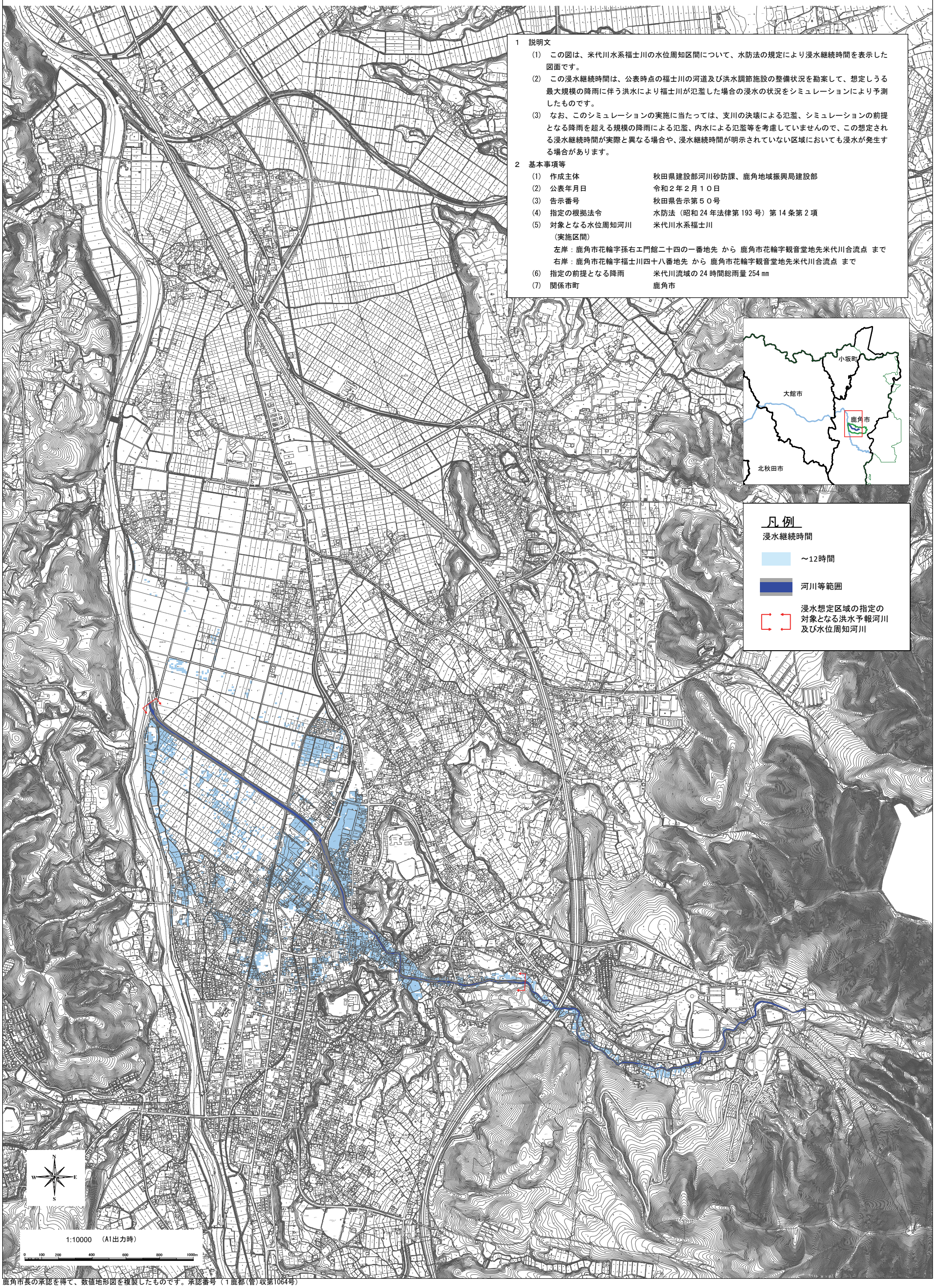

1　説明文

(1)　この図は、米代川水系福士川の水位周知区間について、水防法の規定により浸水継続時間を表示した図面です。

(2)　この浸水継続時間は、公表時点の福士川の河道及び洪水調節施設の整備状況を勘案して、想定しうる最大規模の降雨に伴う洪水により福士川が氾濫した場合の浸水の状況をシミュレーションにより予測したものです。

(3)　なお、このシミュレーションの実施に当たっては、支川の決壊による氾濫、シミュレーションの前提となる降雨を超える規模の降雨による氾濫、内水による氾濫等を考慮していませんので、この想定される浸水継続時間が実際と異なる場合や、浸水継続時間が明示されていない区域においても浸水が発生する場合があります。

2　基本事項等

(1)	作成主体	秋田県建設部河川砂防課、鹿角地域振興局建設部
(2)	公表年月日	令和２年２月１０日
(3)	告示番号	秋田県告示第５０号
(4)	指定の根拠法令	水防法（昭和 24 年法律第 193 号）第 14 条第 2 項
(5)	対象となる水位周知河川	米代川水系福士川
	（実施区間）	
	左岸：鹿角市花輪字孫右エ門館二十四の一番地先 から 鹿角市花輪字観音堂地先米代川合流点 まで	
	右岸：鹿角市花輪字福士川四十八番地先 から 鹿角市花輪字観音堂地先米代川合流点 まで	
(6)	指定の前提となる降雨	米代川流域の 24 時間総雨量 254 ㎜
(7)	関係市町	鹿角市

鹿角市長の承認を得て、数値地形図を複製したものです。承認番号（１鹿都(管)収第1064号）